

Scheda Lavoro 15092005

INFORMAZIONI
Registrato da **fabio** il **29/08/2005** alle ore **12:46**
su segnalazione del **22/08/2005** alle ore **11:00** a mezzo **Telefonata**
da parte di **PEDRINI PAOLO - Via delle navole 5 - 32040 SAN PIETRO DI CADORE BL**
tel. 035-2356541

RELATIVO A
PARADISO - CF 929223236 - Via delle navole 3 - 32040 SAN PIETRO DI CADORE BL
tel. 0232-665652 Email: manegato@paradiso.com
PERLA GIOVANNA - VIA SOTTOMONTI 19 - 21100 VARESE VA
tel.

DESCRIZIONE LAVORO
Tipo **Mantenzione** Numero **5** Urgente
alcune tegole sono cadute nel suo terrazzo

INCARICO A
L'incarico è stato affidato il **29/08/2005** a **AGGIUSTATUTTO S.P.A.**
VIA DEL MARTELLO, 1 - 95019 IL POGGIO CT - tel. 023-934943 Fax: 023-011558 Email: aggiustatutto@gccordinate.net
Note incarico **possibile Jr. tegole mancanti**

INTERVENTI EFFETTUATI
DATA ORA DESCRIZIONE
29/08/2005 17:00

ESITO FINALE
Data **29/08/2005** Esito **Risolto**
Note **tegole sostituite**

Elenco messaggi 20/06/2006

CIF - CUPIDO

DATA	ORA	ABC	LETTO	URG	NOMINATIVO	MESSAGGIO	AZIONE	FORNITORE
05/09/2005	16:47		<input type="checkbox"/>	<input type="checkbox"/>	ARZUFFI STEFANIA	La lampadina sul pianerottolo è bruciata		
26/08/2005	12:59		<input checked="" type="checkbox"/>	<input type="checkbox"/>	LAVANDERIA IACO	le lavatrici bagnate dove dall'acquisto del piano superiore sono tornate l'acqua		

PAB - PARADISO

DATA	ORA	ABC	LETTO	URG	NOMINATIVO	MESSAGGIO	AZIONE	FORNITORE
05/09/2005	9:30		<input type="checkbox"/>	<input type="checkbox"/>	YORRE MIKE	il case del sig. malotti debbia in sostituzione		
20/08/2005	16:11		<input checked="" type="checkbox"/>	<input type="checkbox"/>	CARUSO ANTONELLA	informazione dell'appuntamento riparazione	Edilman	ADJUSTATUTTO S.P.A.
29/08/2005	11:00		<input type="checkbox"/>	<input checked="" type="checkbox"/>	PEDRINI PAOLO	il vicino aveva il pianerottolo sporco le ho pulite	Edilman	

5 messaggi



<http://www.geco2000.it>
Email: info@geco2000.it



<http://www.msinformatica.net/fax>
Email: info@ms-informatica.it

msInformatica
Hardware, Software, Web

<http://www.ms-informatica.it>
Email: info@ms-informatica.it

Il tuo distributore è:

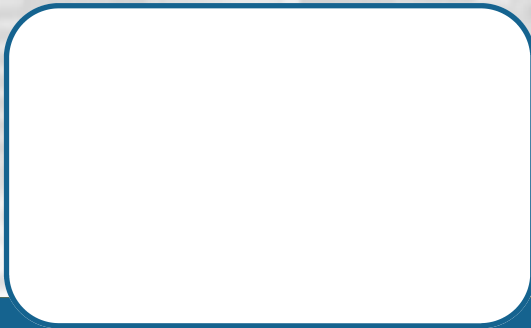

<http://www.ms-informatica.it>
Email: info@ms-informatica.it

MS Informatica S.r.l.
Via G. Menconi, 64 — 54031 Avenza Carrara (MS)
Tel. 0585 855755 — Fax. 0585 505112
<http://www.ms-informatica.it>
Email: info@ms-informatica.it

... ed avrai tutto sotto controllo

<http://www.ms-informatica.it>

MSGeComm

Il pacchetto **MSGeComm**, studiato per raggruppare in unico software vari strumenti per la produttività aziendale, è rivolto ai professionisti del settore che vogliono ottenere il massimo con il minimo sforzo. Grazie alla sua anagrafica condivisa tra i vari moduli disponibili, **MSGeComm** permette la completa gestione del parco clienti dell'azienda, permettendo all'utente di archiviare le comunicazioni in entrata dai clienti (telefonate, messaggi, fax, ecc.) e gestire eventuali manutenzioni da effettuare a seguito di queste segnalazioni.

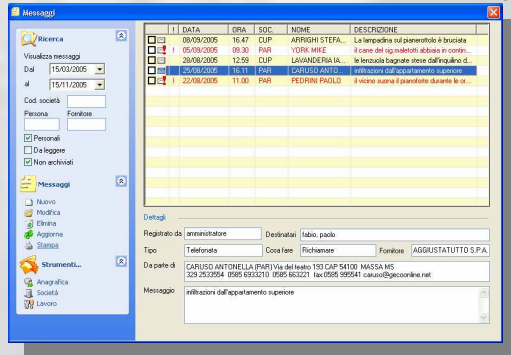
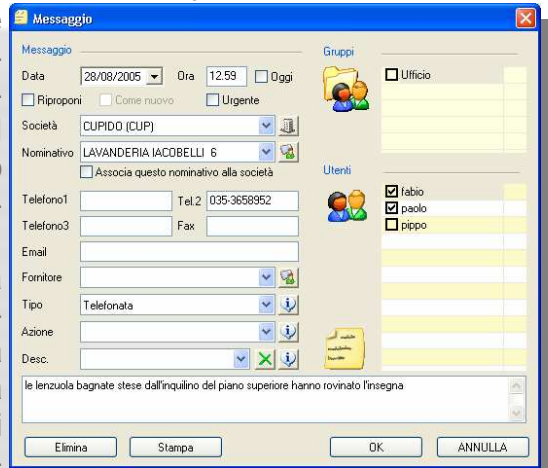

MSGeComm offre:

- Anagrafica clienti condivisa tra tutti i moduli installati
- Gestione telefonate e messaggi da parte dei clienti
- Gestione segnalazioni, manutenzioni, scheda lavoro
- Integrazione con **EverFax**, il software per la gestione integrata dei fax di MS Informatica S.r.l.
- Integrazione con **GeCo2000**, il software per Amministratori di Condominio di MS Informatica S.r.l.

Niente più post-it, niente più fogli volanti... tutto verrà archiviato e rimarrà a disposizione per effettuare facilmente ricerche o verifiche, permettendo all'azienda di avere sempre sotto controllo il flusso di informazioni da e verso il cliente.

